



Global payment platform, enabling seamless transactions

# (주)엑심베이 DCC 서비스 소개 자료

March 2022

## Disclaimer

This presentation has been prepared by Eximbay Co., Ltd., ("Eximbay") as of March 2022. It does not purport to contain all the information that a prospective business partner or investor may require in connection with any potential partnership or investment in Eximbay. Eximbay assumes no obligation to update any information contained herein.

# 기업 개요

---

## 회사 개요

---

- 회사명** • (주)엑심베이 (Eximbay Co., Ltd.)
- 대표자** • 김준헌
- 설립일** • 2010년 3월 9일
- 업종** • 해외결제중계서비스(PG) 등<sup>(1)</sup>
- 임직원** • 74명
- 본사** • 서울시 구로구 디지털로26길 111 JHNK
- 홈페이지** • [www.eximbay.com](http://www.eximbay.com)

## 주요 연혁

---

- 2010** • 3월 회사 설립 / 가맹점 1,000개
- 2011** • 국내 최초 DCC(자국통화결제) 서비스 개시  
~ • Visa와 CyberSource 보안 서비스 협력 개시
- 2018** • 국내 8개 카드사 PG 계약  
• 각 국가별 결제수단 계약 진행
- 2019** • K-OTC 지정 상장 / 가맹점 10,000개  
• 상호변경 (KR파트너스 → 엑심베이)  
• 일본 NTT Data와 결제서비스 교차 사용 협약
- 2020** • SGPE, 현대투자파트너스 105억원 투자유치  
• <벤처창업진흥유공장관상> 수상 (공현진 상무)
- 2021** • <청년친화강소기업> 2년 연속 선정  
• <대한민국우수기업대상> 핀테크 부문  
5년 연속 대상 수상<sup>(2)</sup>  
• <'제58회 무역의 날' 산업통상자원부장관 표창>  
수상(김준헌 대표)

# DCC Service 소개

## ➤ 자국통화결제서비스 DCC (Dynamic Currency Conversion)

해외 발행 카드 고객이 국내 가맹점 이용 시에 고객의 자국통화로 결제 금액이 확정되도록 개발된 서비스

결제 시 금액 = 최종청구금액

결제 시점의 환율이 최종  
카드 대금 청구 시에도 적용

⇒ 해외 카드 결제 시 발생하는  
환율변동에 따른 구매액과  
청구액의 차이가 없음

글로벌 신용카드 서비스



세계 주요 통화 지원(23개국)



### • 지원 자국 통화 (23개국) :

미국(USD), 일본(JPY), 유럽(EUR), 영국(GBP), 홍콩(HKD), 대만(TWD), 싱가포르(SGD), 캐나다(CAD), 호주(AUD), 태국(THB), 러시아(RUB), 말레이시아(MYR), 베트남(VND), 필리핀(PHP), 몽골(MNT), 뉴질랜드(NZD), 아랍에미리트(AED), 마카오(MOP), 브라질(BRL), 카자흐스탄(KZT), 노르웨이(NOK), 사우디아라비아(SAR), 터키(TRY)

# DCC 시장 및 당사 현황

---

## 파트너 현황

---

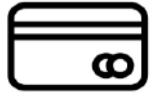

해외카드 DCC 매입사 파트너 현황

---



VAN사 파트너 현황

---



나이스정보통신(주)



# DCC Service Process

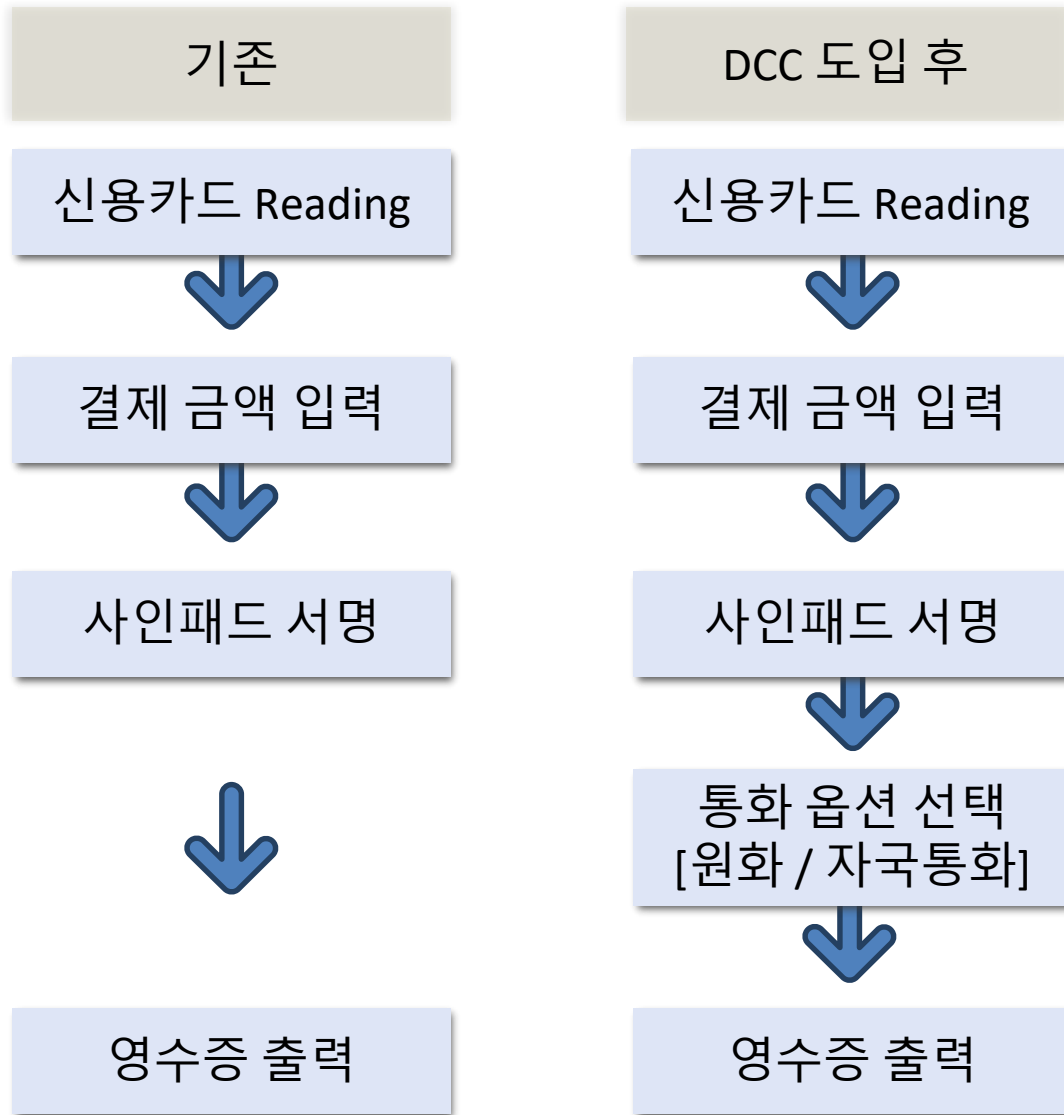

## 통화 선택 [원화 or 자국통화]



# DCC Service Process

DCC  
서비스  
영수증

## [DCC적용 영수증 예시]

KOREADUTY FREE  
Guro3-dong, Guro-ku, Seoul, Korea  
Business Registration Number 123-45-37890  
TEL +82-2-9876-5432 www.koreadutyfree.com

**PURCHASE**

Terminal ID : 0900001  
Date/Time : 13/07/05 13:12:00  
Card Type : VISA  
Card No : 4111-00xx-xxxx-0000  
Expiry Date : 12/13

Approval No : 00125419  
Merchant No : 00963724521  
Acquirer : KEB

Total Amount : **KRW 100,000**  
Exchange Rate : **USD 1.00 = KRW 1,159.5812**

Total Transaction Currency : **USD 86.24**

Dynamic currency conversion is conducted by the merchant and is not associated with or endorsed by Visa.  
I accept that the selected transaction currency is USD and is final and acknowledged that I had a choice to pay in KRW. I accept the conversion rate and final amount. The reference rate is based on GCMC Reference Rate of today. Mark-up on Reference rate: 4.00%. Comm/fees: 0.00%.  
Cardholder expressly agrees to the transaction receipt information by marking the accept box below.

SIGNATURE

**GCMC**

## [DCC통화 옵션 선택]

**KRW : 100,000**  
**USD : 86.24**  
**USD 1 = KRW 1,159.5812**  
**Markup included in FX 4.00%**

**KRW**      **USD**

**통화 선택**  
[원화  자국통화]

**KRW 금액**  
**적용환율**  
**자국통화 현재 환율**

**USD 금액**  
**자국통화로 금액 표시**

**고객서명**  
카드고객에게 서명을 요청

## [포시즌스호텔 영수증 샘플]

0001 0007 0007 2 01005

포시즌스호텔서울  
서울특별시 종로구 새문안로 97  
Business Registration Number : 104-85-29650  
Shop Phone Number : 02-6388-5000

**PURCHASE**

Terminal ID : 6025896  
Date/Time : 17/05/12 15:18:33  
Card Type : Jcb Card  
Card No : 3550-99\*\* \*1045  
Expiry Date : \*\*/\*\*

Approval No : 064296  
Merchant No : 00978373090  
Acquirer : Hana Card

Purchase Amount	KRW	913
No Tax Amount	KRW	0
VAT	KRW	01
Total Amount	KRW	1,004
Exchange Rate	JPY 100 = KRW	949.8119

Total Sales Amount  
Transaction Currency : JPY 106

Dynamic currency conversion is conducted by the merchant and is not associated with or endorsed by JCB.  
I acknowledge that I have chosen to pay in JPY and my choice is final. I accept the conversion rate and final amount.  
FX used includes a mark-up of 4.00% on GCMC reference rate. 0.00% comm/fees.  
Cardholder expressly agrees to the transaction receipt information by marking the accept box below.

SIGNATURE

[외환용]  
Korea Information & Communications Co., LTD

국가표시  
서비스



사인패드 상에서 국기 이미지로 국가표시 텍스트를 대체하는 서비스

# DCC Service Process

## DCC 서비스는

1) 구매 시에 명확한 가격 확인 제시하고 2) 구매 시 확인 금액 = 실제 카드 사용 청구액을 구현함으로써 고객 결제

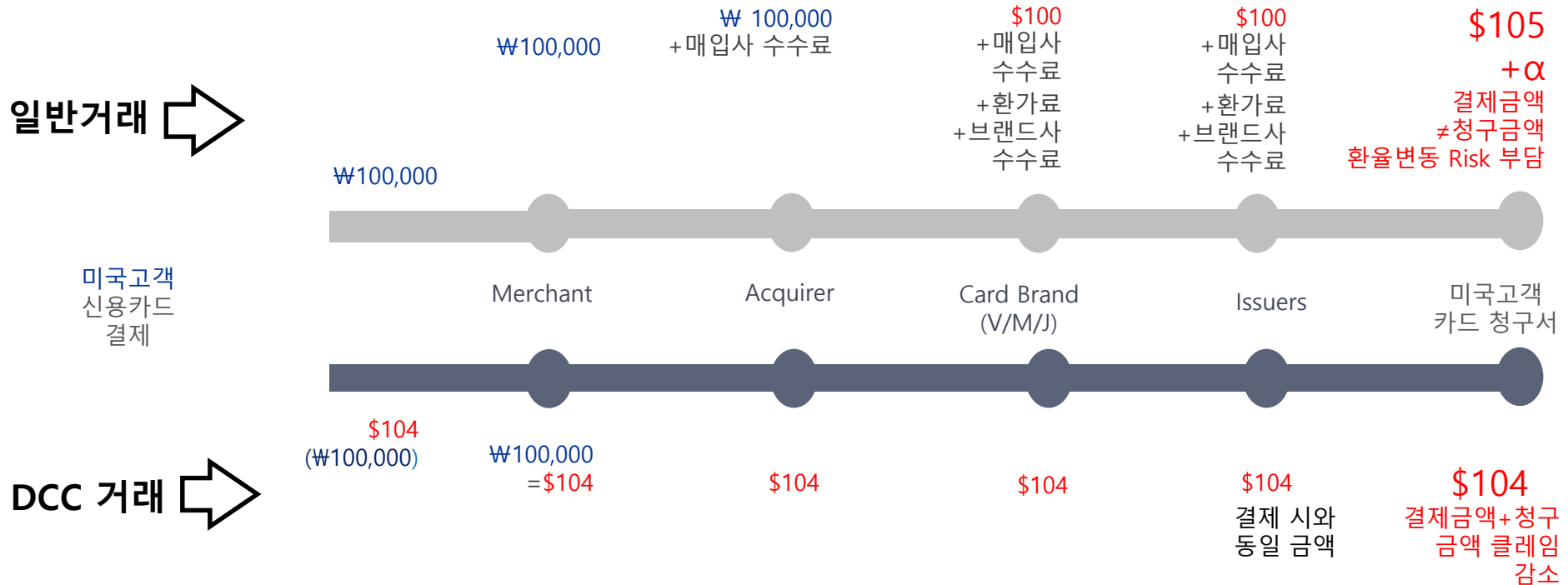

# DCC Service 결제 비교

DCC VS Non DCC 비교 Case (실제 거래 청구서 상 예시)



**Account Details**

Account Number : 0189012582 - SGD      Account Name : EXIMBAY PT

Product Type : SGD CURRENT ACCOUNT

Opening Balance : 2,831.52 09-May-2014      Earmark Amount :

Ledger Balance : 2,806.47 09-May-2014      Overdraft Limit :

Available Balance : 2,806.47 09-May-2014

Transaction Date	Value Date	Transaction Details	Debit
09-May-2014	09-May-2014	BUSINESS ADVANCE CARD TRANSACTION BAT EXIMBAY.COM 371 02 -1 07MAY 4096-3620-1033-0752	DCC 12.52
09-May-2014	09-May-2014	BUSINESS ADVANCE CARD TRANSACTION BAT EXIMBAY.COM 371 02 -1 07MAY 4096-3620-1033-0752 KRW10000.00	Non-DCC 12.53

Total Debit Count : 2      Total Debit Amount :  
Total Credit Count : 0      Total Credit Amount :

Transactions performed on a non-working day will be posted on the next working day.  
If date requested is a non business day, please select the next business day to view your transaction(s).

**\*\*END OF REPORT\*\***

**결제금액**

10,000 KRW / **12.52 SGD**  
KRW 1.00 + SGD 0.001252

---

**현지 청구 금액**

**12.52 SGD**  
DCC MU 3.0% 적용 시

**결제금액**

10,000 KRW

---

**현지 청구 금액**

**12.53 SGD**  
브랜드&발급사 수수료 등

DCC  
거래 건

일반  
거래 건  
(Non  
DCC)



# DCC Service 혜택

## 가맹점 혜택

- 해외카드 보유 고객의 순 유입
- 고객 결제 complaint 감소
- 결제 관련 금융 선진 서비스 도입
- 환차 위험 없이 기존과 동일하게 은행에서 지불 받음



- 전 지점 매출 자연 증대
- 고객만족도 상승
- 선진 서비스 도입에 의한 가맹점 브랜드 이미지 제고
- 기존 시스템 유지, 상대적 비용 절감

## 고객 혜택

- 익숙한 자국 통화로 사용 금액 확인
- 결제 시 확인된 명확한 금액 청구
- 해외카드 고객 결제 시 결제 통화 선택 가능

- 구매금액의 즉각적 제시
- 결제 고객의 자금 관리에 용이함
- 결제 통화 옵션을 통한 고객중심 서비스 이용 가능

# 국내외 DCC 서비스 제공 규모 및 경험

## 호텔



- 메리어트 호텔 (반포, 동대문, 여의도) 외 다수
- 웨라톤 디큐브시티 호텔 (신도림)
- 포시즌스 호텔 (서울)
- 파크 하얏트 (부산)
- 르메르디앙 호텔 (강남)
- 알로프트 호텔 (명동) 외 다수

## 대형 면세점



- 롯데면세점
- SM면세점
- 두산면세점
- HDC 신라면세점

## 카지노



- 파라다이스세가사미카지노 (인천)
- 하얏트리젠시 카지노 (제주)

## 백화점



- 아이파크 백화점 (용산)

## 외국인 전용 판매장



- 화창토산, 아트코리아
- 신정고려인삼
- 삼화토산
- JEPKOREA
- 공항한국명품관 외 다수

## 병원



- 중앙대학교병원
- 서울아산병원
- 가톨릭대학교서울성모병원
- 순천향대학교부속부천병원
- 바노바기성형외과

## 대형매장



- 롯데마트, 이마트
- 자라 리테일코리아, 금강
- 이랜드 패션 (로이드, 로엠)
- 더샘, AHC (카버코리아)
- 제이준 외 다수

## 여행사



- 김스여행사
- 고투어여행사
- 허니문여행사 등



Global payment platform, enabling seamless transactions

[www.eximbay.com](http://www.eximbay.com) | Please send inquiries to [ted@eximbay.com](mailto:ted@eximbay.com)  
111, Digital-ro 26-gil, Guro-gu, Seoul, Republic of Korea (11<sup>th</sup> Floor, JNK Digital Tower)